

**Indikationen für Anspruchsvolle:
Ohrläppchenrejuvenation
mit Restylane Perlane™**

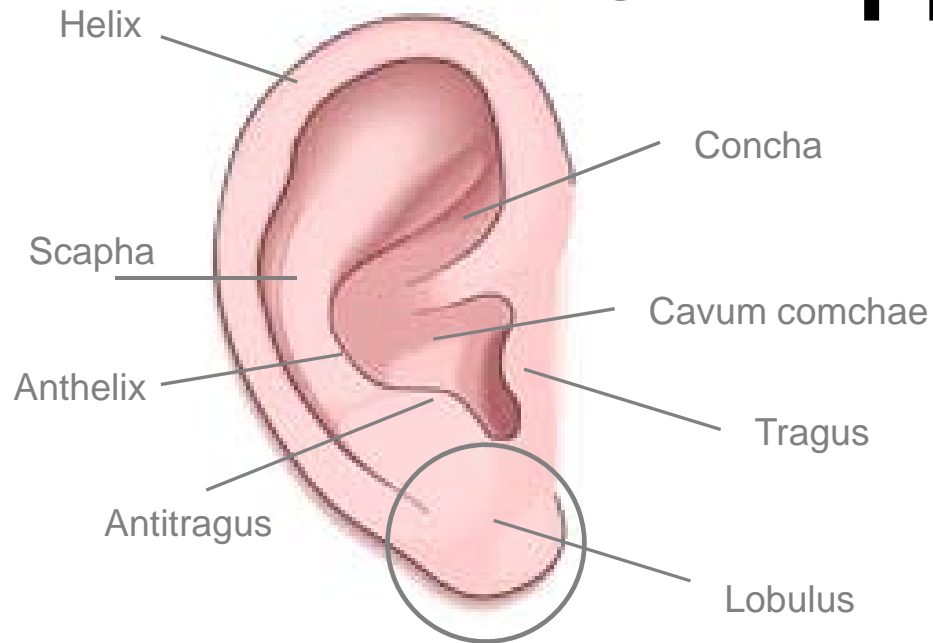

Ohrläppchen



- Das Ohrläppchen (lat. *Lobulus auriculae*) ist der weiche fleischige Teil der unteren Ohrmuschel
- Das Ohrläppchen gilt als besonders attraktiv, wenn es prall und wohlgeformt ist

Ohrläppchen

- **Im Alter wird das Ohrläppchen schlaff, verliert an Volumen, es leiert aus**
- **In der Jugend gestochene Ohrlöcher werden größer und können sogar ausreißen**



Quelle: Dr. P. Becker-Wegerich

Journal der Deutschen Dermatologischen Gesellschaft

Supplement 3, 2008, Band 6 - Neue Indikationen für Hyaluronsäure der NASHA™ - Gel-Generation

Highlights aus dem ästhetischen dermatologischen Praxisalltag

Ohrläppchen - Injektionstechniken

Diagonal lineare Technik

- Volumenschwache ausgedünnte Kontur
- Injektionstechnik
- Schön geformtes Ohrloch
- Prall und wohlgeformtes Ohrläppchen
- Schöner stabiler zentraler Sitz des Ohringes nach Restylane Perlane™

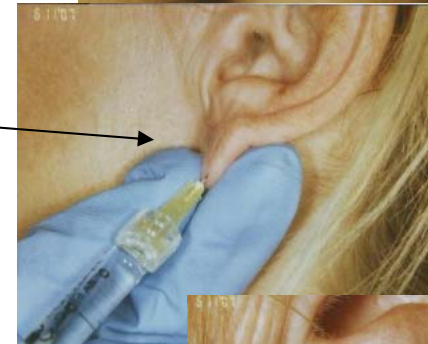

Ohrläppchen - Injektionstechniken

Fächertechnik

- volumenschwach
- feine Fältchen
- Ohrloch ausgeleiert

→ Prall und faltenfrei
nach Restylane
Perlane™



Ohrläppchen - Injektionstechniken

Zirkuläre Depottechnik

- pralles Ohrläppchen
- aber stark ausgeleiertes Ohrloch
- Verhinderung des Abkippen des Ohrringes

→ Optische Verkleinerung durch kreisförmige, punktuelle Depots mit Restylane Perlane™

→ Perfekter zentraler Sitz des Ohrringes mit Restylane Perlane™

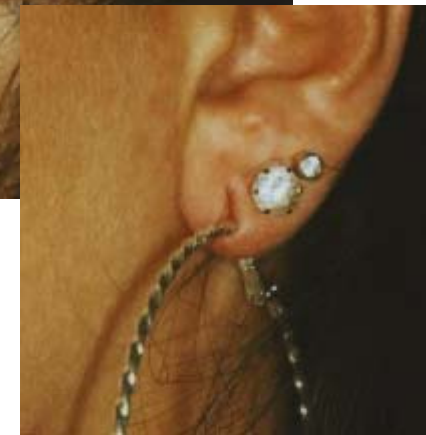

**Wir beraten Sie gerne
individuell**



!



**Bringen Sie Ihren Ohrschmuck
mit
!**